



# LA SANTÉ EN DORDOGNE

UN CADRE D'EXCEPTION  
POUR EXERCER  
VOTRE PROFESSION

**Dordogne**  
PÉRIGORD  
LE DÉPARTEMENT | [dordogne.fr](http://dordogne.fr)



Dordogne



# UN SCHEMA SANTÉ ÉLABORÉ POUR RÉPONDRE AUX BESOINS DES HABITANTS

Dans le cadre d'une démarche concertée, le Conseil départemental, l'Etat, l'Agence Régionale de la Santé, la CPAM, la MSA, l'Ordre des professionnels de santé et les Directeurs des Centres Hospitaliers ont élaboré un « schéma santé » en Dordogne pour agir sur :

- ◆ l'accès et la continuité des soins,
- ◆ le développement et la création de structures de proximité pluridisciplinaires,
- ◆ l'identification des territoires déficitaires en matière d'accès aux soins de premiers recours,
- ◆ la couverture du territoire en maisons de santé et offre de soins accessibles en tout lieu du département avec la création de centres départementaux de santé à Excideuil, Saint-Médard-de-Mussidan, Saint-Astier et Ribérac.

## Un plan d'action pour :

- ◆ Aider au développement de projets innovants
- ◆ Assurer une couverture territoriale en matière d'offre de soins
- ◆ Accompagner financièrement et techniquement les porteurs de projets (plus de 6 M€ d'aides aux projets de maisons de santé et cabinets médicaux)
- ◆ Aider à l'équipement numérique des structures médicales pour faciliter la télémédecine
- ◆ Développer une plateforme numérique unique en partenariat avec la CPAM pour l'information et l'accompagnement des professionnels de santé
- ◆ Contribuer aux frais de formation des étudiants en médecine
- ◆ Participer aux frais de mobilité et d'hébergement des médecins stagiaires (indemnités de stage)
- ◆ Accompagner les formations médicales et paramédicales en Dordogne sur le Campus Universitaire de Périgueux

## Les Centres départementaux

Les centres de santé (CDS) sont des structures de soins ambulatoires, mono- ou pluridisciplinaires, dont le personnel est salarié. Ils offrent aux médecins généralistes la possibilité d'exercer dans des conditions optimales, centrées sur le patient. Ils sont assistés dans leur quotidien, par des infirmiers en pratique avancée et des secrétaires médicales confirmées. Celles-ci gèrent les aspects administratifs et comptables des structures. A ce jour, le département de la Dordogne a ouvert 3 centres de santé où 15 médecins généralistes réalisent le suivi des patients. :

- ◆ Excideuil,
- ◆ Saint-Médard de-Mussidan,
- ◆ Ribérac,

Un 4ème centre verra le jour en septembre 2025

---

## Pourquoi un Centre départemental de Santé ?

Pour contribuer à lutter contre le risque de désertification de l'offre en médecine générale et réduire les inégalités de territoires en matière de prise en soins des publics fragiles en proposant un exercice médical innovant : en salariat, en équipe, intégré aux compétences médico-sociales du Département, en coordination avec les acteurs locaux de santé.

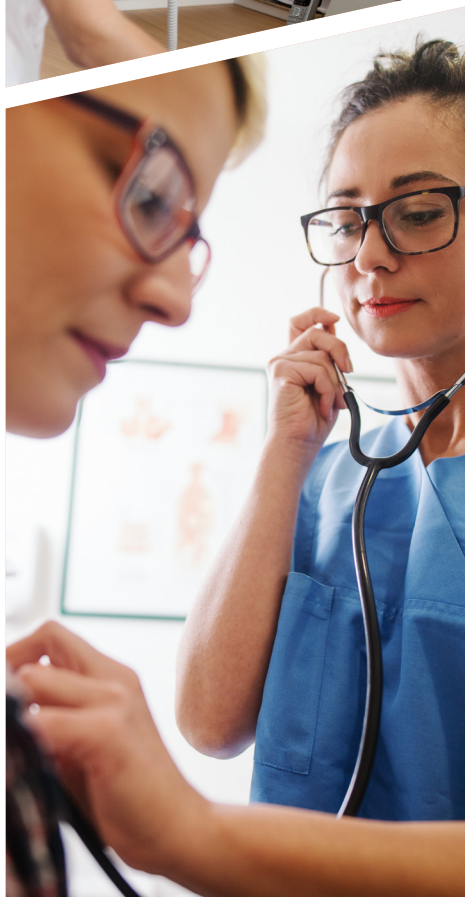

## VOUS ÊTES ÉTUDIANT ?

### LE CONSEIL DÉPARTEMENTAL DE LA DORDOGNE VOUS ACCOMPAGNE DANS VOTRE FORMATION

Étudiez en Dordogne et bénéficiez d'une gamme de services adaptés :

#### DES ÉTABLISSEMENTS

- Un campus universitaire de 1500 étudiants labellisé « campus connecté » avec l'IFMS (Institut de Formation aux Métiers de la Santé)
- 1<sup>ère</sup> année commune aux études de santé PASS (Parcours accès santé spécifique)
- Deux IFSI (Formations en Soins Infirmiers)

---

#### DES AIDES FINANCIÈRES

- Bourse d'étude à la mobilité des stagiaires en médecine générale et des chefs de clinique
- Bourse spécifique aux étudiants en médecine générale ou de spécialité en odontologie
- Bourse aux étudiants de troisième cycle (doctorat)





ACCOMPAGNEMENT À L'INSTALLATION

---

# VOUS ÊTES UN PROFESSIONNEL DE SANTÉ ?

LE CONSEIL DÉPARTEMENTAL DE LA  
DORDOGNE & L'ASSURANCE MALADIE  
VOUS ACCOMPAGNENT DANS VOTRE  
INSTALLATION

Exercez en Dordogne  
et bénéficiez de services sur-mesure :

## UN PARCOURS D'ACCOMPAGNEMENT COMPLET

- Un guichet unique, des aides à l'exercice...
- Un service personnalisé avec une ligne directe 05 53 35 62 34 et une adresse mail pour toutes vos questions : [pm24@assurance-maladie.fr](mailto:pm24@assurance-maladie.fr)

## DES AIDES À L'INSTALLATION

- Des exonérations fiscales,  
des accompagnements financiers...

## DES OUTILS

- Une cartographie sur l'offre de santé,  
une étude de patientèle...



## LE SITE « SOIGNER EN PÉRIGORD »

Dans le cadre d'une convention signée entre le Conseil départemental de la Dordogne et l'Assurance maladie de la Dordogne, des actions sont engagées en faveur de l'amélioration de l'offre de soins ainsi qu'un dispositif d'aides et d'accompagnements aux étudiants et aux professionnels de santé. Le site « Soigner en Périgord » en constitue un des axes forts.



**UNE PLATEFORME NUMÉRIQUE DE MISE EN RELATION DES ACTEURS DE SANTÉ EN DORDOGNE**

[www.soignerenperigord.fr](http://www.soignerenperigord.fr)

**Un outil multiservices :  
annonces de remplacement,  
collaboration, association,  
succession, stages...**

**UN SERVICE PERSONNALISÉ**

avec une ligne directe **05 53 35 62 34**  
et une adresse mail pour toutes vos questions :  
**pm24@assurance-maladie.fr**



**Soigner** *en Périgord*

- **MISE EN RELATION**  
des candidats et des annonceurs
- **ACCOMPAGNEMENT À L'INSTALLATION**
- **AIDES AUX STAGIAIRES ET AUX ÉTUDIANTS**
- **MISE EN RÉSEAU** de l'ensemble des partenaires
- **UN BLOG, DES REPORTAGES, DES ACTUALITÉS**,  
des informations sur le territoire  
(économie, culture, services, etc.)



# UN TERRITOIRE ORGANISÉ POUR EXERCER VOTRE PROFESSION

Pour répondre aux nouveaux enjeux de santé et renforcer l'offre de soins de proximité, l'ARS, en lien avec les acteurs de santé des territoires, a favorisé le déploiement de structures d'exercice coordonné : maisons de santé pluriprofessionnelles (MSP), CPTS...



## 50 Maisons de santé dans le Département de la Dordogne dans lesquelles vous pouvez bénéficier :

- ◆ d'un exercice coordonné pour prendre en charge vos patients ;
- ◆ d'échanges interprofessionnels facilités ;
- ◆ d'une souplesse dans l'organisation et la gestion de votre temps de travail ;
- ◆ d'une mutualisation des frais de fonctionnement du cabinet professionnel ;
- ◆ d'une rémunération spécifique pour la structure s'ajoutant à votre rémunération de professionnel de santé.

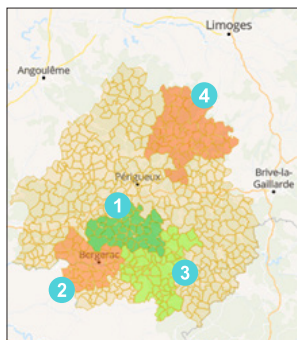

## 5 Communautés Professionnelles Territoriales de Santé (CPTS) pour répondre collectivement aux besoins de santé des territoires :

- Assurer l'accès à un médecin traitant,
- Faciliter l'accès à des soins non programmés,
- Mieux prendre en charge les maladies chroniques,
- Promouvoir efficacement la prévention sur le territoire.

- 1 CPTS Vivéval - 2 CPTS du Bergeracois
- 3 CPTS de la Vézère et des Bastides
- 4 CPTS Saint-Yrieix et Confluence (côté Dordogne - 24)
- 5 CPTS Périg'ors



## Des territoires organisés et réactifs pour accueillir les professionnels de santé.

- ◆ Des élus impliqués au sein des communes, communautés de communes et agglomérations pour accompagner vos projets d'installation et faciliter votre installation.
- ◆ Des collectivités locales organisées pour assurer un service public de qualité sur l'ensemble du territoire (accueil petite enfance, péri scolaire, etc).
- ◆ Une collaboration renforcée entre le monde de l'entreprise et les collectivités locales pour faciliter l'accès à l'emploi du conjoint.

# LE GROUPEMENT HOSPITALIER DE TERRITOIRE - DORDOGNE

**Les Hôpitaux publics de Dordogne recrutent des médecins généralistes**

**Rejoignez un des 11 hôpitaux publics du Groupement Hospitalier de Territoire de Dordogne.**

Créée avec le soutien de l'ARS, le Groupement Hospitalier de Territoire de Dordogne, dont le Centre Hospitalier de Périgueux est l'établissement support, propose une offre de soins graduée et territorialisée dans le but d'assurer une égalité d'accès à des soins sécurisés et de qualité.

Organisé en filières de soins territoriales et s'appuyant sur des fédérations médicales inter hospitalières, le GHT de Dordogne propose une offre de soins de proximité, de recours et de référence qui couvre l'ensemble des activités sanitaires et médico-sociales.

7 établissements publics de santé spécialisés en médecine/SMR/ gériatrie :

CH de Belvès, CH de Domme, CH d'Excideuil, CH de Lanmary, CH de Nontron, CH de Ribérac-Dronne-Double, CH de Saint-Astier

3 établissements publics de santé spécialisés en médecine, chirurgie et obstétrique : CH de Périgueux, CH de Sarlat et CH de Bergerac

1 établissement public de santé spécialisé en psychiatrie : CH de Vauclaire

---

## L'offre de soins du GHT 24

### Les spécialités médicales :

- 3 services d'urgences avec SMUR terrestre, 1 hélicoptère, 1 Centre 15 pour la régulation des appels
- 3 maternités, 1 de niveau IIB et 2 de niveau I
- 1 service de réanimation et 2 services de surveillance continue
- 2 établissements pratiquant les chimiothérapies avec autorisations de chirurgie oncologique



- Médecine interne, médecine polyvalente, infectiologie, rhumatologie, diabétologie, endocrinologie, neurologie avec unité neuro-vasculaire et soins intensifs, gastro-entérologie, pneumologie, cardiologie avec soins intensifs, pédiatrie, néonatalogie avec soins intensifs et service d'urgences, oncologie/hématologie, dermatologie, court séjour gériatrique, soins palliatifs avec unité d'hospitalisation, réanimation (ainsi que 2 services de surveillance continue).

- Activités de chirurgie : orthopédie, traumatologie/râchis, viscéral/digestif, vasculaire, urologie, thoracique, ORL, odontologie, ophtalmologie, carcinologie, bariatrie

- Psychiatrie : unités d'hospitalisation libre et sans consentement, centres de jour, CMP, CATTP

- 9 services de SMR, polyvalents et avec des spécialisations : prise en charge de la personne âgée polypathologique, affections respiratoires, prise en charge de l'appareil locomoteur, affections neurologiques, affections cardiovasculaires

- 10 EHPAD

### Des équipes mobiles :

- Unité Mobile de Télémedecine, équipe mobile d'accompagnement en soins de support et palliatifs, équipe Mobile de Psychiatrie de l'Enfant et de l'Adolescent, équipe Mobile Psychiatrie Précarité,...

- 6 SSIAD

- 2 services HAD ainsi que 2 antennes

### Les équipements :

3 blocs opératoires, 2 salles de coronarographie et d'angioplastie, 5 IRM et 4 scanners

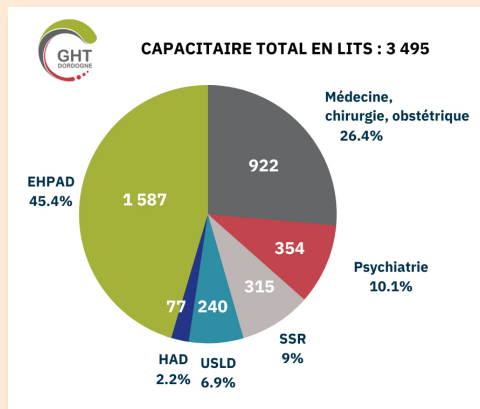

### Des équipes hospitalières qui n'attendent que vous !

#### 6 585,15 ETP personnels hospitaliers

- Personnel médical : 463,21 ETP

- Personnel non-médical : 6 121,94 ETP

Dès à présent prenez contact avec la Direction des affaires médicales du Centre Hospitalier de Périgueux et construisons ensemble votre avenir professionnel. Nous recrutons sur des statuts attractifs salariés ou libéraux.

#### Votre contact privilégié pour créer votre nouvel horizon professionnel :

Direction des affaires médicales du Centre Hospitalier de Périgueux :

[da.am@ch-perigueux.fr](mailto:da.am@ch-perigueux.fr)

Tél. 05 53 45 30 58



# LE SERVICE DÉPARTEMENTAL D'INCENDIE ET DE SECOURS DE LA DORDOGNE

265 sapeurs-pompiers professionnels et 1 657 volontaires, 41 centres d'incendie et de secours répartis sur la Dordogne, 1 Etat major, 1 Centre de formation départemental.

Les Services d'Incendie et de Secours ont pour compétence (article L13242 du Code Général des Collectivités territoriales) les secours et les soins d'urgence pour les personnes ainsi que leur évacuation lorsqu'elles sont victimes d'accidents, de sinistres ou de catastrophes, ou présentent

des signes de détresse vitale ou de détresse fonctionnelle justifiant l'urgence à agir.

Les sapeurs-pompiers peuvent dans le cadre de leurs missions de secours et de soins d'urgence, participer à la réalisation d'actes de télémédecine.

## Le SDIS de la Dordogne dispose d'un Service de Santé et de Secours Médical (SSSM) composé de :

51 médecins dont 1 psychiatre / 115 infirmier,ère.s / 8 pharmaciens / 5 vétérinaires / 4 psychologues / 6 sages-femmes / 1 diététicienne / 1 podologue

Tous les membres du SSSM sont des sapeurs-pompiers volontaires.

## LES MISSIONS DU SSSM :

- Suivi de l'aptitude médicale des sapeurs-pompiers.
- Soutien sanitaire opérationnel des sapeurs-pompiers engagés sur opérations.
- Formation des sapeurs-pompiers aux missions de secours d'urgence aux personnes (SUAP).
- Conseil en matière de médecine préventive, d'hygiène et de sécurité.
- Participation à l'Aide Médicale Urgente (AMU), médicalisation ou paramédicalisation des interventions SUAP

**SERVICE  
DÉPARTEMENTAL  
D'INCENDIE ET  
DE SECOURS  
DE LA DORDOGNE**

2, route d'Atur - CS 91002  
24009 Périgueux  
05 53 35 82 82  
communication@sdis24.fr  
sdis24.fr



# UN CADRE D'EXCEPTION POUR ETUDIER ET EXERCER

## Une terre de charmes et d'innovation

Au-delà de sa douceur de vivre, la Dordogne est tout particulièrement connue pour son patrimoine exceptionnel. Préhistoire, époque gallo-romaine, Moyen Âge, de la Renaissance à nos jours : toutes les périodes de l'histoire y ont laissé leur empreinte. C'est aussi une terre qui sait accueillir le progrès et l'innovation à travers des industries de pointe.

## A la recherche de l'authentique

Périgueux est la capitale de la Dordogne. Cette cité antique Gallo-Romaine, ville médiévale et Renaissance, compte un ensemble architectural exceptionnel et un emblème : la cathédrale Saint-Front, inscrite par l'UNESCO au Patrimoine Mondial dans le cadre des routes du Chemin de Saint-Jacques de Compostelle.



## Sports et activités de pleine nature

Promenade à thème, randonnée, à pied, à vélo, à VTT, à cheval ou en canoë. Notre vaste département s'est affirmé comme un paradis des sports et loisirs de pleine nature grâce

à des sentiers aménagés, des parcours pour découvrir le patrimoine et des équipements départementaux : Dojo Départemental « Michel Dasseux », Complexe sportif de La Grenadière, Centre départemental d'entraînement de tennis, Centre Départemental d'entraînement de canoë-kayak, Station running « Terre de trail Dordogne-Périgord – Isle-Loue-Auvézère en Périgord », Plans d'eau aménagés : Grand Etang de la Jemaye, base de loisirs de Rouffiac, plan d'eau de Saint-Estèphe, base nautique de Trémolat.



## Offre culturelle

L'offre culturelle et les animations sont nombreuses sur l'ensemble du territoire. Des spectacles proposés par les centres culturels ou des associations, des musées, des expositions et des festivals multiples et hétéroclites (Sinfonia, Mimos,...) donnent un aperçu de la diversité culturelle qui foisonne en Périgord. Le centre culturel de l'Agora à Boulazac, labellisé Pôle National du Cirque, est l'une des scènes de référence en Dordogne et en Aquitaine et la Dordogne compte d'autres scènes labélisées à Périgueux (centre culturel, musiques actuelles) et à Bergerac.

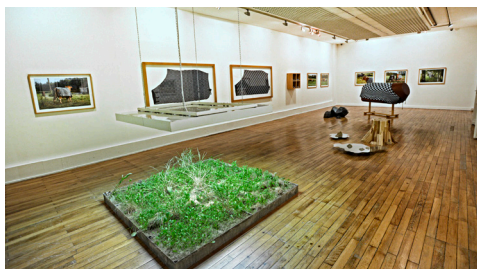

## Des lieux magiques chargés d'histoire

Des châteaux spectaculaires, des forteresses imposantes, des villages médiévaux enchanteurs et des églises romanes parsèment l'orographie de la Dordogne. Rien moins que 1001 châteaux, 11 abbayes et environ 25 bastides anglaises ou françaises à découvrir !

Vous pourrez également découvrir le témoignage exceptionnel d'une période bien plus ancienne de notre histoire grâce aux peintures de la grotte de Lascaux au Centre International d'Art Pariétal à Montignac.



## Le campus Universitaire Périgord

Le campus Périgord regroupe l'IUT de Bordeaux, l'Institut droit et économie (IDE) et l'Institut national supérieur du professorat et de l'éducation (INSPE) sur le site de la Grenadière. Près de 1500 étudiants y suivent leurs études supérieures : Techniques de commercialisation, Génie biologique, Carrières sociales, Génie chimique, Génie des procédés, DTS Imagerie médicale et radiologie thérapeutique, Préparation à l'entrée dans les formations paramédicales. En outre, il est labellisé Campus connecté.

## Une économie de l'innovation et de la tradition

La Dordogne compte parmi ses entreprises des références nationales et internationales (40% de la production régionale de foie gras d'oie et 40% de la production nationale de caviar). Des grands noms de l'industrie du luxe comme Hermès, CWD France-Sellerie, Chamberlan ou encore Repetto

sont installés depuis des décennies dans le département avec un savoir-faire important autour du travail du cuir. Plusieurs entreprises se caractérisent par des hauts niveaux d'innovation, dans le domaine technologique (Kimo, KSB, Hammel, Socat...), dans le domaine électronique (Fedd, Cofidur Ems, TPL Systèmes...) et dans le domaine de la santé (Sututex, Vilgo, Coloplast...) et leaders dans le domaine de la chimie comme Berkem, Chromadurlin, Tournay Biotechnologie...



## Une agriculture de labels de plus en plus tournée vers le bio

Tournée vers l'environnement, la Dordogne est le premier département de Nouvelle-Aquitaine en terme d'agriculture biologique avec 15 900 hectares pour 692 producteurs. La Dordogne est le premier Département à engager progressivement le 100% Bio et local dans ses collèges.

Le Périgord se caractérise par ses productions emblématiques de qualité. En témoigne la présence d'un grand nombre de signes officiels de qualité et d'origine qui bénéficie à près de 50% des exploitations. De l'IGP (foie gras, canard à foies gras, agneaux, fraise du Périgord...), aux AOP et AOC (vins, noix du Périgord...) en passant par le Label Rouge pour le poulet jaune fermier du Périgord, la qualité des produits a été mise au coeur de l'agriculture de la Dordogne.



RENSEIGNEMENTS : Conseil départemental de la Dordogne - 05 53 02 48 12 - Assurance Maladie Dordogne - 3608

UN SERVICE PERSONNALISÉ : 05 53 35 62 34 - pm24@assurance-maladie.fr

[www.soignerenperigord.fr](http://www.soignerenperigord.fr)